

Zonenplan

1 : 5'000

Genehmigung

Öffentliche Auflage
vom 15.03.2019 bis 03.04.2019

Von der Gemeindeversammlung erlassen
am: 28.05.2019

Die Gemeindepräsidentin: Der Gemeindevizepräsident:

Jacqueline Müller Kurt Ebner

Vom Departement für Bau und Umwelt genehmigt mit:
Entscheid Nr.: 69 vom 19.12.2019

Vom Gemeinderat in Kraft gesetzt
am: 01.01.2021

LEGENDE

Bauzonen

- Wohnzone W2
- Wohn- und Arbeitszone WAZ
- Dorfzone D
- Kernzone Städtl St
- Arbeitszone G AG
- Arbeitszone I AI
- Zone für öffentliche Bauten und Anlagen Oe
- Freihaltezone Fh
- Zone für Pferdesport: Bauten und Anlagen

Landwirtschaftszonen

- Landwirtschaftszone Lw

Schutzonen

- Landwirtschaftsschutzzone Ls
- Naturschutzzone Ns

Überlagernde Zonen

- Zone für archäologische Funde Ar
- Zone mit Gestaltungsplangpflicht Gp
- Gefahrenzone G (Gefahr gering, mittel, erheblich)
- Gefahrenzone G (Restgefährdung)

Weitere Zonen

- Abbauzone Ab

Informationsinhalt

- Wald
- Gewässer
- Gewässer eingedolt
- Abgrenzung Wald - Bauzone AWB

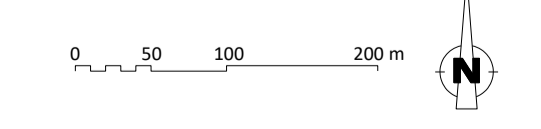
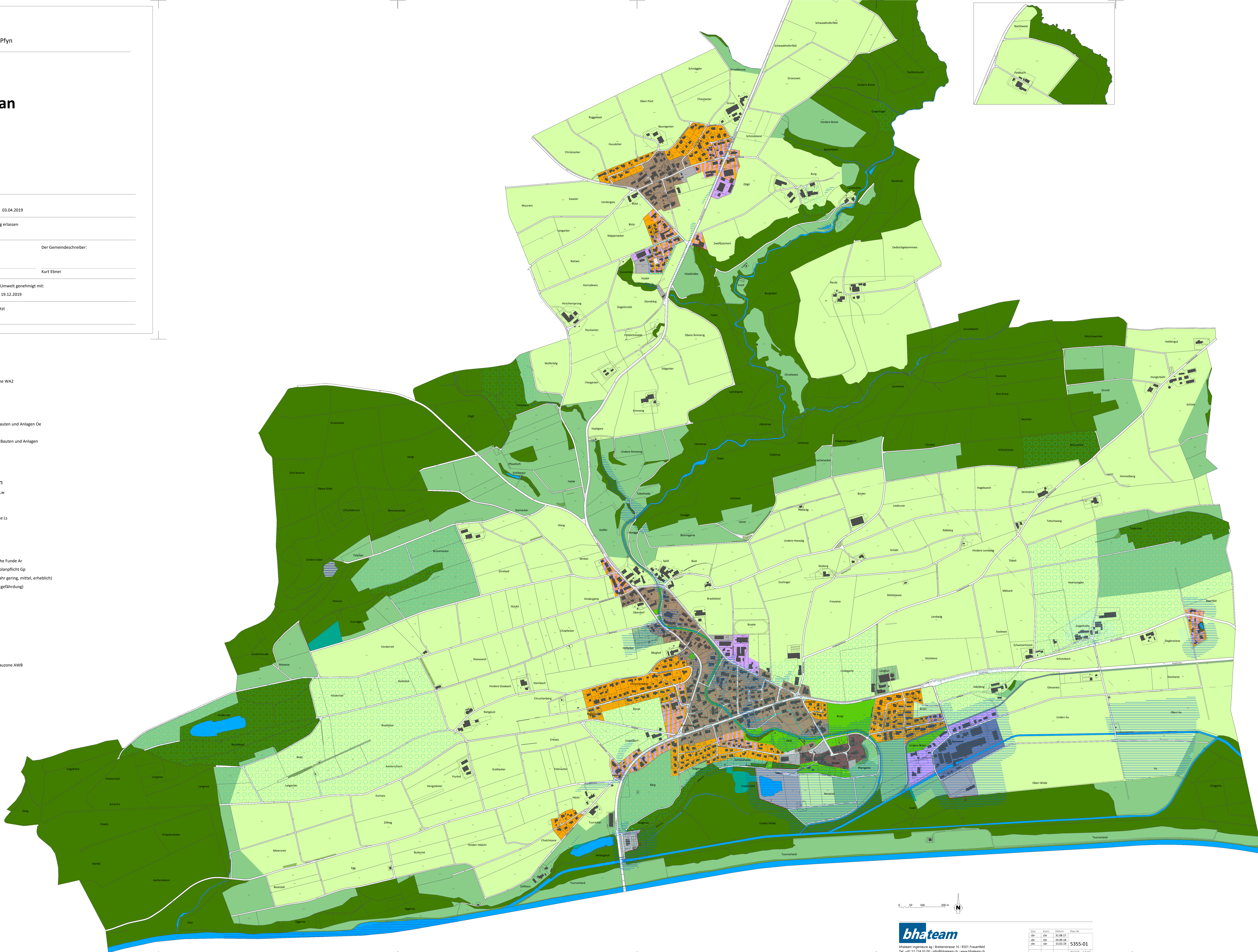

Obj.	Art.	Datum	Plan Nr.
01	01	11.08.17	
02	01	28.09.18	
03	01	13.02.19	5355-01

34'119 - 1:11 m²